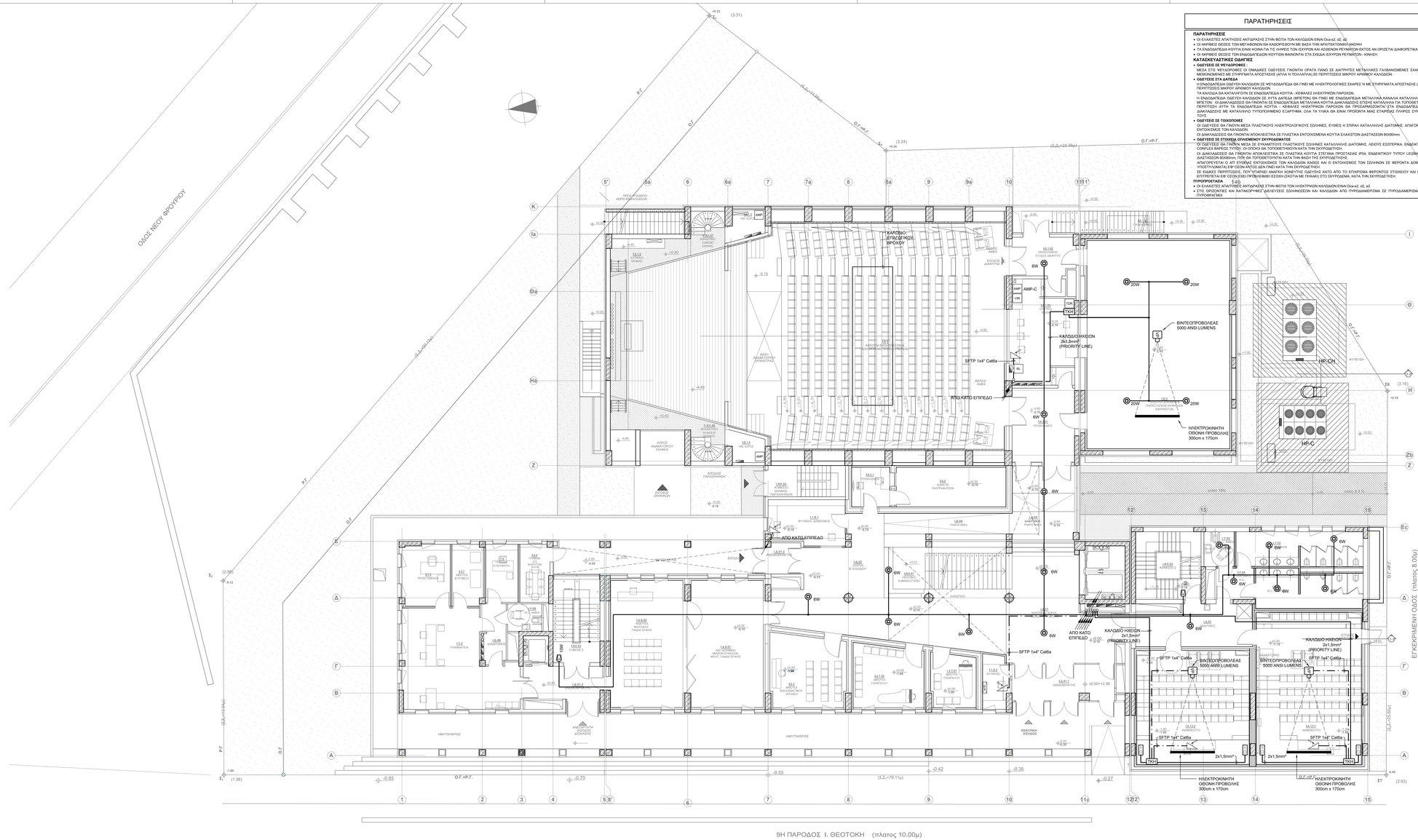

ΠΑΡΑΤΗΡΗΣΕΙΣ

ΠΑΡΑΤΗΡΗΣΕΙΣ

- Οι ΕΛΑΧΙΣΤΕΣ ΑΠΑΙΤΗΣΕΙΣ ΑΝΤΙΡΑΣΗΣ ΣΤΗΝ ΦΩΤΙΑ ΤΩΝ ΚΑΛΩΔΙΩΝ ΕΙΝΑΙ Dca-s2, d0, a2.
- Οι ΑΚΡΙΒΕΙΣ ΘΕΣΕΙΣ ΤΩΝ ΜΕΤΑΛΛΗΚΩΝ ΘΑ ΚΑΘΟΡΙΣΘΟΥΝ ΜΕ ΒΑΣΗ ΤΗΝ ΑΡΧΙΤΕΚΤΟΝΙΚΗ ΑΠΟΨΗ
- ΤΑ ΕΝΔΟΔΑΠΕΔΙΑ ΚΟΥΤΙΑ ΕΙΝΑΙ ΚΟΙΝΑ ΓΙΑ ΤΙΣ ΔΥΟ ΓΡΑΜΜΕΣ ΤΩΝ ΙΣΧΥΡΩΝ ΚΑΙ ΑΣΘΕΝΩΝ ΡΕΥΜΑΤΩΝ ΕΚΤΟΣ ΑΝ ΟΡΙΖΕΤΑΙ ΔΙΑΦΟΡΕΤΙΚΑ.
- Οι ΑΚΡΙΒΕΙΣ ΘΕΣΕΙΣ ΤΩΝ ΕΝΔΟΔΑΠΕΔΙΩΝ ΚΟΥΤΙΩΝ ΦΑΙΝΟΝΤΑΙ ΣΤΑ ΣΧΕΔΙΑ ΙΣΧΥΡΩΝ ΡΕΥΜΑΤΩΝ - ΚΗΚΕΙΗ.

ΚΑΤΑΣΚΕΥΑΣΤΙΚΕΣ ΟΔΗΓΙΕΣ

- **ΟΔΕΥΣΕΣ ΣΕ ΨΕΥΔΟΟΡΟΦΕΣ**
  ΜΕΣΑ ΣΤΟ ΨΕΥΔΟΟΡΟΦΕΣ ΟΙ ΟΜΑΔΙΚΕΣ ΟΔΕΥΣΕΙΣ ΓΙΝΟΝΤΑΙ ΟΡΑΤΑ ΠΑΝΩ ΣΕ ΔΙΑΤΗΡΗΤΕΣ ΜΕΤΑΛΛΙΚΕΣ ΓΑΛΒΑΝΙΣΜΕΝΕΣ ΣΧΑΡΕΣ ΚΑΛΩΔΙΩΝ, ΕΝΩ ΟΙ ΑΠΟΜΟΝΩΜΕΝΕΣ ΔΙΑΤΗΡΗΤΕΣ ΣΩΛΗΝΩΤΟΙ ΕΣΑΡΤΗΜΑΤΑ ΑΠΟΣΤΑΣΗΣ (ΑΥΛΑ Η ΠΟΛΛΑΠΛΑ) ΣΕ ΠΕΡΙΠΤΩΣΕΙΣ ΜΙΚΡΟΥ ΑΡΙΘΜΟΥ ΚΑΛΩΔΙΩΝ.
- **ΟΔΕΥΣΕΙΣ ΣΤΑ ΔΑΠΕΔΑ**
  Η ΕΝΔΟΔΑΠΕΔΙΑ ΟΔΕΥΣΗ ΚΑΛΩΔΙΩΝ ΣΕ ΨΕΥΔΟΟΡΟΦΕΣ ΘΑ ΓΙΝΕΙ ΜΕ ΕΝΔΟΔΑΠΕΔΙΑ ΚΟΥΤΙΑ ΘΕΣΕΩΣ ΓΙΑ ΜΕΤΑΛΛΙΚΗ ΕΝΔΟΔΑΠΕΔΙΑ ΣΕ ΨΥΤΙΑ ΜΕ ΕΝΔΟΔΑΠΕΔΙΑ ΜΕΤΑΛΛΙΚΑ ΚΑΝΑΛΙΑ ΚΑΤΑΛΛΗΛΑ ΓΙΑ ΤΟΠΟΘΕΤΗΣΗ ΣΕ ΜΠΕΤΟΝ. ΟΙ ΔΙΑΚΛΑΔΩΣΕΙΣ ΘΑ ΓΙΝΟΝΤΑΙ ΣΕ ΕΝΔΟΔΑΠΕΔΙΑ ΜΕΤΑΛΛΙΚΑ ΚΟΥΤΙΑ ΔΙΑΚΛΑΔΩΣΕΩΣ ΕΠΙΣΗΣ ΚΑΤΑΛΛΗΛΑ ΓΙΑ ΤΟΠΟΘΕΤΗΣΗ ΣΕ ΜΠΕΤΟΝ. ΣΤΗΝ ΠΕΡΙΠΤΩΣΗ ΑΥΤΗ ΤΑ ΕΝΔΟΔΑΠΕΔΙΑ ΚΟΥΤΙΑ - ΚΗΒΑΔΕΣ ΗΛΕΚΤΡΙΚΩΝ ΠΑΡΟΧΩΝ ΘΑ ΠΡΟΣΑΡΜΟΣΟΝΤΑΙ ΣΤΑ ΕΝΔΟΔΑΠΕΔΙΑ ΜΕΤΑΛΛΙΚΑ ΚΟΥΤΙΑ ΔΙΑΚΛΑΔΩΣΕΩΣ ΜΕ ΚΑΤΑΛΛΗΛΟ ΤΥΠΟΠΟΙΗΜΕΝΟ ΕΞΑΡΤΗΜΑ. ΟΛΑ ΤΑ ΥΛΙΚΑ ΘΑ ΕΙΝΑΙ ΠΡΟΟΚΝΑ ΜΑΣ ΕΤΑΙΡΙΚΟΣ ΤΥΠΟΣ ΣΥΝΕΡΓΑΣΙΩΝΕΙΑ ΜΕΤΑΞΥ ΤΟΥ.
- **ΟΔΕΥΣΕΣ ΣΕ ΤΟΙΧΟΠΟΙΙΕΣ**
  ΟΙ ΟΔΕΥΣΕΙΣ ΘΑ ΓΙΝΟΥΝ ΜΕΣΑ ΠΛΑΣΤΙΚΟΥΣ ΗΛΕΚΤΡΟΔΟΓΗΣΟΥΣ ΣΩΛΗΝΕΣ, ΕΥΘΕΙΕΣ Η ΣΠΙΡΑΛ ΚΑΤΑΛΛΗΛΗΣ ΔΙΑΤΟΜΗΣ. ΑΠΑΓΟΡΕΥΕΤΑΙ Ο ΑΝΤ ΕΥΘΕΙΑΣ ΟΔΕΥΣΗΣ ΤΟΙΧΟΠΟΙΙΩΝ ΚΑΛΩΔΙΩΝ.
  ΟΙ ΔΙΑΚΛΑΔΩΣΕΙΣ ΘΑ ΓΙΝΟΝΤΑΙ ΑΠΟΚΛΕΙΣΤΙΚΑ ΣΕ ΠΛΑΣΤΙΚΑ ΕΝΤΟΙΧΙΟΣΩΜΕΝΑ ΚΟΥΤΙΑ ΕΛΑΧΙΣΤΟΥ ΔΙΑΣΤΑΣΕΩΝ 80X80mm.
- **ΟΔΕΥΣΕΙΣ ΣΕ ΕΤΟΙΧΙΑ ΟΠΛΙΣΜΕΝΟΥ ΣΚΥΡΟΔΕΜΑΤΟΣ**
  ΟΙ ΟΔΕΥΣΕΙΣ ΘΑ ΓΙΝΟΥΝ ΜΕΣΑ ΣΕ ΕΥΚΑΜΠΤΟΥΣ ΠΛΑΣΤΙΚΟΥΣ ΣΩΛΗΝΕΣ ΚΑΤΑΛΛΗΛΟΥ ΔΙΑΤΟΜΗΣ, ΛΕΙΟΥΣ ΕΣΟΤΕΡΙΚΑ, ΕΝΔΕΙΚΤΙΚΟΥ ΤΥΠΟΥ ΚΟΥΒΩΔΙΣ CONFLEX ΒΑΡΕΩΣ ΤΥΠΟΥ, ΟΙ ΟΠΟΙΟΙ ΘΑ ΤΟΠΟΘΕΤΗΘΟΥΝ ΚΑΤΑ ΤΗΝ ΣΚΥΡΟΔΕΤΗΣΗ.
  ΟΙ ΔΙΑΚΛΑΔΩΣΕΙΣ ΘΑ ΓΙΝΟΝΤΑΙ ΑΠΟΚΛΕΙΣΤΙΚΑ ΣΕ ΠΛΑΣΤΙΚΑ ΚΟΥΤΙΑ ΣΤΕΓΑΝΑ ΠΡΟΣΤΑΣΙΑΣ IP54, ΕΝΔΕΙΚΤΙΚΟΥ ΤΥΠΟΥ LEGRAND PLEXO, ΕΛΑΧΙΣΤΟΥ ΔΙΑΣΤΑΣΕΩΝ 80X80mm, ΠΟΥ ΘΑ ΤΟΠΟΘΕΤΟΥΝΤΑΙ ΚΑΤΑ ΤΗΝ ΦΑΣΗ ΤΗΣ ΣΚΥΡΟΔΕΤΗΣΗΣ.
  ΑΠΑΓΟΡΕΥΕΤΑΙ Ο ΑΝΤ ΕΥΘΕΙΑΣ ΕΝΤΟΙΧΙΣΜΟΣ ΤΩΝ ΚΑΛΩΔΙΩΝ ΚΑΘΩΣ ΚΑΙ Ο ΕΝΤΟΙΧΙΣΜΟΣ ΤΩΝ ΣΩΛΗΝΩΝ ΣΕ ΦΕΡΟΝΤΑ ΔΟΜΗΑ ΣΤΟΙΧΕΙΑ (ΔΟΚΟΙ - ΥΠΟΣΤΥΛΩΜΑΤΑ) ΕΦΟ ΟΣΟΝ ΑΥΤΟΣ ΔΕΝ ΓΙΝΕΙ ΚΑΤΑ ΤΗΝ ΣΚΥΡΟΔΕΤΗΣΗ.
  ΣΕ ΕΙΔΙΚΕΣ ΠΕΡΙΠΤΩΣΕΙΣ, ΠΟΥ ΥΠΑΡΧΕΙ ΑΝΑΓΚΗ ΚΟΝΕΤΗΣΗΣ ΟΔΕΥΣΗΣ ΚΑΤΩ ΑΠΟ ΤΟ ΕΠΙΧΡΙΣΜΑ, ΦΕΡΟΝΤΟΣ ΣΤΟΙΧΕΙΟΥ ΚΑΙ ΓΙΑ ΜΙΚΡΑ ΜΗΚΗ, ΑΥΤΗ ΕΠΙΤΡΕΠΕΤΑΙ ΕΦΟ ΟΣΟΝ ΕΧΕΙ ΠΡΟΒΛΕΦΘΕΙ ΕΣΟΧΗ (ΣΧΟΤΙΑ ΜΕ ΠΗΛΑΚΙ) ΣΤΟ ΣΚΥΡΟΔΕΜΑ, ΚΑΤΑ ΤΗΝ ΣΚΥΡΟΔΕΤΗΣΗ.

ΠΥΡΟΠΡΟΤΑΣΗ

- Οι ΕΛΑΧΙΣΤΕΣ ΑΠΑΙΤΗΣΕΙΣ ΑΝΤΙΡΑΣΗΣ ΣΤΗΝ ΦΩΤΙΑ ΤΩΝ ΗΛΕΚΤΡΙΚΩΝ ΚΑΛΩΔΙΩΝ ΕΙΝΑΙ Dca-s2, d0, a2.
- ΣΤΗΣ ΟΡΙΖΟΝΤΙΕΣ ΚΑΙ ΚΑΤΑΚΟΡΥΦΕΣ ΔΙΕΛΕΥΣΕΙΣ ΣΩΛΗΝΩΣΕΩΝ ΚΑΛΩΔΙΩΝ ΑΠΟ ΠΥΡΟΔΙΑΜΕΡΙΣΜΑ ΘΑ ΤΟΠΟΘΕΤΟΝΤΑΙ ΠΥΡΟΦΡΑΓΜΟΙ

ΥΠΟΜΝΗΜΑ

	ΚΑΛΩΔΙΟ NHXMH 2x1.5mm²
	SFTP 1x4" Cat6a
6W	ΜΕΓΑΦΩΝΟ ΨΕΥΔΟΟΡΟΦΗΣ, ΙΣΧΥΟΣ 6 W
20W	ΜΕΓΑΦΩΝΟ ΨΕΥΔΟΟΡΟΦΗΣ, 20 W / 100V
10W	ΜΕΓΑΦΩΝΟ ΤΥΠΟΥ SOUND PROJECTOR, ΙΣΧΥΟΣ 10 W
10W	ΜΕΓΑΦΩΝΟ ΤΥΠΟΥ ΚΟΡΝΑΣ 10W
	ΚΑΜΕΡΑ ΘΟΛΟΥ (DOME) ΑΥΤΟΜΑΤΗΣ ΕΣΤΙΑΣΗΣ ΣΤΟΝ ΟΜΙΛΗΤΗ
RACK	ΙΚΡΙΩΜΑ ΣΥΣΚΕΥΩΝ ΤΟΠΙΚΟΥ ΣΥΣΤΗΜΑΤΟΣ
VP	ΒΙΝΤΕΟΠΡΟΒΟΛΕΑΣ 5000 ANSI LUMENS
	ΜΟΝΑΔΑ ΜΙΣΗΣ ΚΑΙ ΕΝΙΣΧΥΣΗΣ ΕΠΙΓΕΙΩΝ ΚΑΙ ΔΟΡΥΦΟΡΙΚΩΝ ΣΗΜΑΤΩΝ
	ΣΥΣΤΟΙΧΙΑ ΗΚΕΙΩΝ ΕΝΙΣΧΥΜΕΝΟΥ ΗΧΟΥ
R	ΑΚΤΙΝΟΒΟΛΗΤΗΣ ΜΕΤΑΦΡΑΣΤΙΚΟΥ
	ΕΝΔΟΔΑΠΕΔΟ ΚΟΥΤΙ ΜΕ 12 ΛΗΨΕΙΣ ΜΙΚΡΟΦΩΝΩΝ
TKH	ΤΟΠΙΚΟ ΚΕΝΤΡΟ ΗΧΟΥ
MET	ΚΕΝΤΡΟ ΜΕΓΑΦΩΝΙΚΟΥ ΣΥΣΤΗΜΑΤΟΣ
KI	ΚΕΝΤΡΟ ΕΝΔΟΕΠΙΚΟΙΝΩΝΙΑΣ
KMΣ	ΚΕΝΤΡΙΚΗ ΜΟΝΑΔΑ ΣΥΝΕΔΡΙΑΚΟΥ
KMM	ΚΕΝΤΡΙΚΗ ΜΟΝΑΔΑ ΜΕΤΑΦΡΑΣΤΙΚΟΥ

ΕΛΛΗΝΙΚΗ ΔΗΜΟΚΡΑΤΙΑ
ΙΟΝΙΟ ΠΑΝΕΠΙΣΤΗΜΙΟ
ΔΙΕΥΘΥΝΣΗ ΤΕΧΝΙΚΩΝ ΥΠΗΡΕΣΙΩΝ

ΕΡΓΟ : **ΚΤΙΡΙΟ ΤΜΗΜΑΤΟΣ ΜΟΥΣΙΚΩΝ ΣΠΟΥΔΩΝ ΣΤΟ ΟΙΚΟΠΕΔΟ Ε.Α.Σ.Κ.**

ΘΕΣΗ ΕΡΓΟΥ : 9η ΠΑΡΟΔΟΣ Δ. ΘΕΟΤΟΚΗ , ΠΕΡΙΟΧΗ ΠΑΛΛΑΔΑ - Ο.Τ. 379 , ΚΕΡΚΥΡΑ

ΣΤΑΔΙΟ ΜΕΛΕΤΗΣ : **ΗΛΕΚΤΡΟΜΗΧΑΝΟΛΟΓΙΚΗ ΜΕΛΕΤΗ ΕΦΑΡΜΟΓΗΣ** — ΗΜ.

ΘΕΜΑ ΣΧΕΔΙΟΥ : **ΚΑΤΟΨΗ ΙΣΟΓΕΙΟΥ - ΔΙΑΜΟΡΦΩΣΗΣ ΠΕΡΙΒΑΛΛΟΝΤΑ ΧΩΡΟΥ**

ΗΛΕΚΤΡΙΚΑ ΑΣΘΕΝΗ
ΟΠΤΙΚΟΑΚΟΥΣΤΙΚΑ

ΟΠΤ-02

ΚΛΙΜΑΚΑ : 1:100

ΑΡΧΙΤΕΚΤΟΝΙΚΗ ΜΕΛΕΤΗ	ΣΤΑΤΙΚΗ ΜΕΛΕΤΗ	ΜΕΛΕΤΗ Η/Μ ΕΓΚΑΤΑΣΤΑΣΕΩΝ	ΗΜΕΡΟΜΗΝΙΑ
Δ. ΒΑΣΙΛΟΠΟΥΛΟΣ & ΣΥΝΕΡΓΑΤΕΣ Ε.Ε. ΣΥΝΕΡΓΑΤΕΣ ΑΡΧΙΤΕΚΤΟΝΕΣ : Σ.ΚΟΛΟΦΟΝ, Ε. ΝΤΟΥΝΙΑ, Χ. ΣΟΥΛΙΩΤΗ, Φ. ΤΕΡΟΠΤΑΝΗΣ.	ΑΡΤΕΜΙΣ ΣΥΜΒΟΥΛΟΙ ΜΗΧΑΝΙΚΟΙ Ε.Π.Ε.	Η-Μ ΣΧΕΔΙΑΣΜΟΣ Κ. ΓΕΩΡΓΑΚΟΠΟΥΛΟΣ- Σ. ΤΣΑΝΤΕΣ & ΣΙΑ Ε.Ε.	ΣΕΠΤΕΜΒΡΙΟΣ 2019
ΣΥΜΒΟΥΛΟΣ ΑΚΟΥΣΤΙΚΗΣ ΜΕΛΕΤΗΣ: Ι. ΜΑΡΝΙΚΟΣ	ΓΕΩΤΕΧΝΙΚΗ ΜΕΛΕΤΗ: Ν. ΔΕΡΕΚΑΣ		

ΣΦΡΑΓΙΔΕΣ ΥΠΟΓΡΑΦΕΣ

Η - Μ ΣΧΕΔΙΑΣΜΟΣ
Κ. ΓΕΩΡΓΑΚΟΠΟΥΛΟΣ - Σ. ΤΣΑΝΤΕΣ & ΣΙΑ Ε.Ε.
ΜΕΛΕΤΕΣ & ΕΠΙΒΛΕΨΕΙΣ Η/Μ ΕΡΓΩΝ
ΑΡ. ΜΗΤΡΩΟΥ Τ.Ε.Ε. - ΑΡ. ΜΗΤΡΩΟΥ ΜΗΧΑΝΙΚΩΝ 292
ΑΙΤΩΛΩΝ 37 - ΑΘΗΝΑ 115 23 ΕΜΠ. : info@emmechanics.gr
ΤΗΛ. 210 69 18 682 - 210 69 29 411 FAX : 210 69 11 714
ΔΟΥ: ΨΥΧΙΚΟΥ Α.Φ.Μ. 095503718

ΚΩΣΤΑΣ ΓΕΩΡΓΑΚΟΠΟΥΛΟΣ
ΔΙΠΛΩΜ. ΗΛΕΚΤΡΟΛΟΓΟΣ ΜΗΧΑΝΙΚΟΣ
ΠΟΛΥΤΕΧΝΙΚΗ ΣΧΟΛΗ Α.Π.Θ.
ΜΕΛΟΣ Τ.Ε.Ε. ΑΡΙΘΜΟΣ ΜΗΤΡΩΟΥ 41528
Ν. ΓΕΝΗΜΑΤΑ 19 ΑΘΗΝΑ 115 28 - email: kgeo@eemail.gr
ΤΗΛ. 210 69 29 411 - 210 72[illegible] 33 FAX 210 69 11 714
ΔΟΥ: ΨΥΧΙΚΟΥ Α.Φ.Μ. 040097371